住宅修缮工程从业人员实名制 信息系统

操作手册

目录

1 引言.....	3
1.1 编写目的.....	3
2 登录系统.....	3
3 业务流程.....	4
4 人员管理.....	5
4.1 管理人员登记.....	5
5 项目人员绑定.....	9
5.1 新增项目.....	9
5.2 管理人员绑定.....	11
5.3 现场作业人员绑定.....	13
5.4 项目人员绑定审核.....	18
6 项目人员人脸识别（考勤 APP）.....	21

1 引言

1.1 编写目的

本操作手册给“住宅修缮工程从业人员实名制信息系统”的用户使用，该文档的编写目的是为了用户能够熟悉本系统的功能以及熟练地掌握本软件的操作，方便系统的各项操作进行管理；

2 登录系统

登录地址：<http://xszhgl.fgj.sh.gov.cn/ryk/xsry/g-index!login.do>

登录方式：支持 CA 锁登录，用户名/密码两种登录方式

登录界面：



3 业务流程

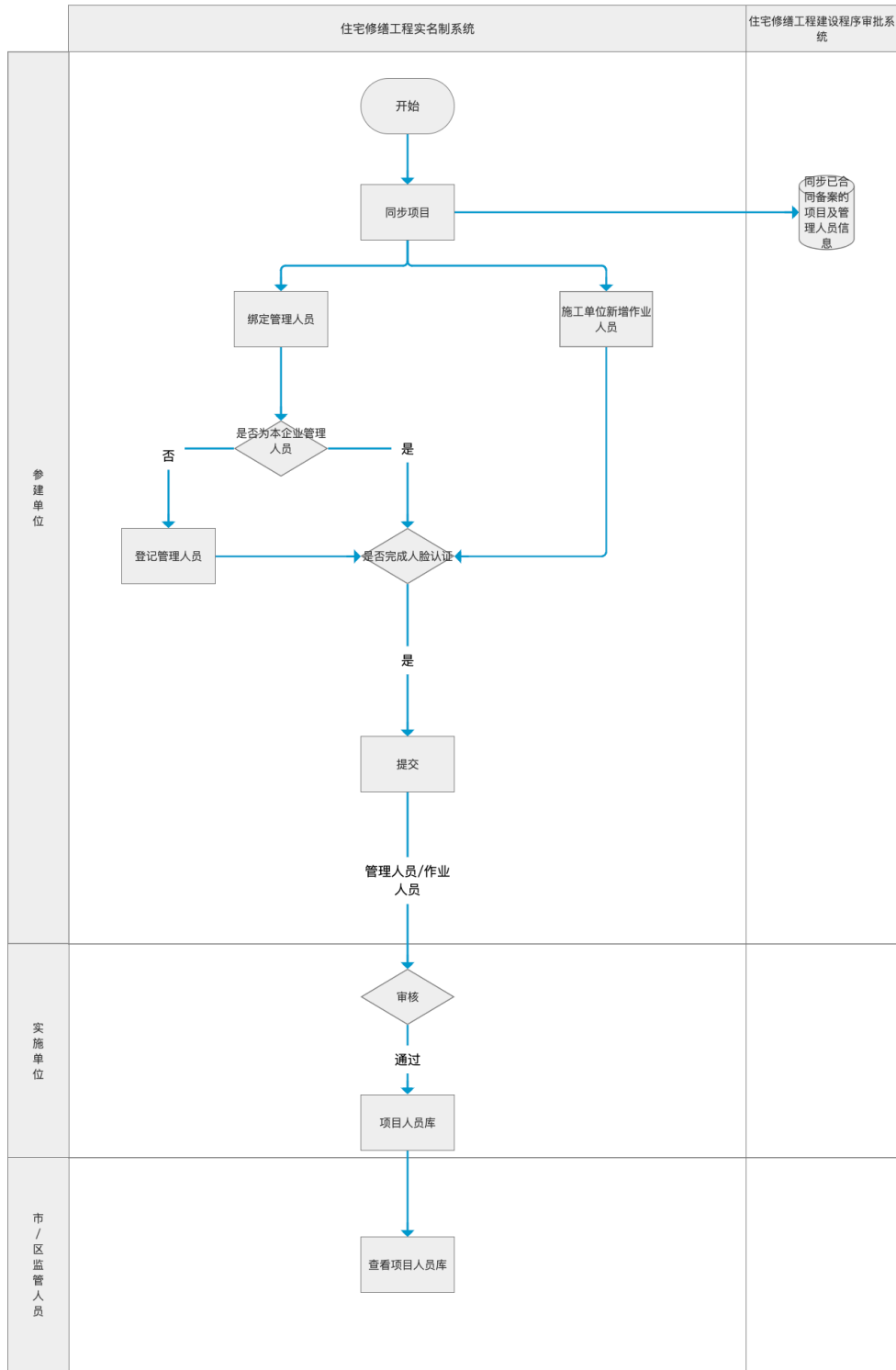

4 人员管理

4.1 管理人员登记

◆ 业务描述

各单位维护管理本单位管理人员信息，包含人员基本信息、教育经历、培训经历、职业技能职称等；

◆ 操作描述

菜单路径：人员管理>管理人员登记

使用对象：参建单位

(1) 管理人员登记

步骤一：进入【管理人员登记】，列表展示当前单位所有已登记的管理人员信息，用户通过输入员工姓名查找管理人员；

上海市住宅修缮工程从业人员实名制信息系统



序号	员工名称	性别	身份证号码	年龄	手机号码	籍贯	学历	职称	状态	是否人脸认证	审核状态	操作
1										是	审核通过	编辑
2										否	审核通过	编辑
3										否	审核通过	编辑
4										否	审核通过	编辑
5										是	审核通过	编辑
6										否	审核通过	编辑
7										否	审核通过	编辑
8										否	审核通过	编辑
9										否	审核通过	编辑
10										否	审核通过	编辑

步骤二：点击【新增】按钮，输入身份证号码后系统会判断当前人员是否已

登记以及输入的身份证号是否有效；

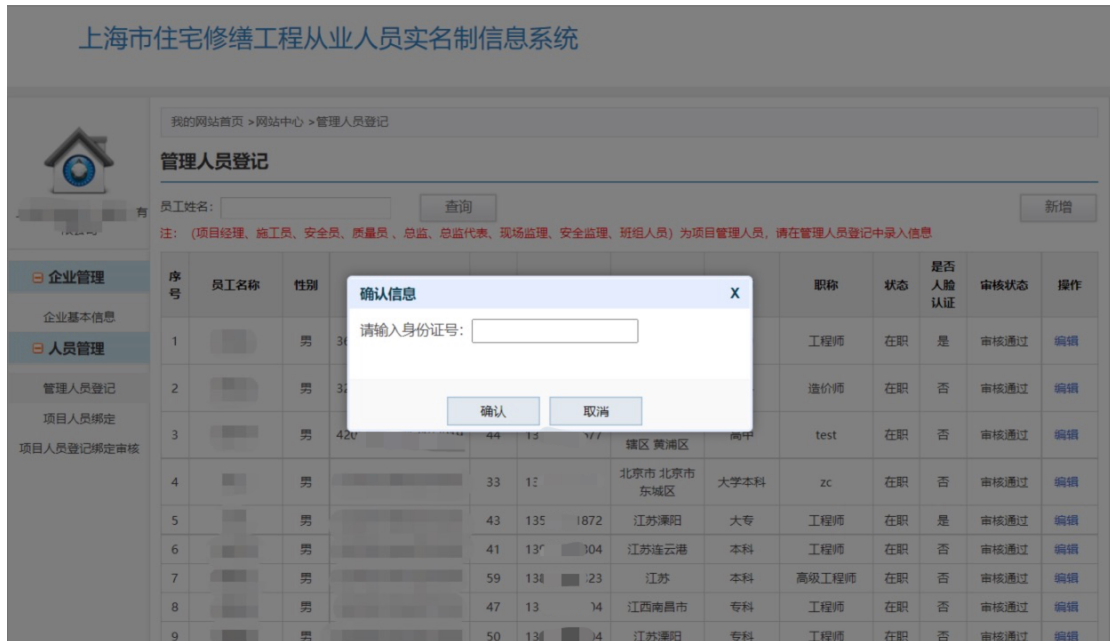

步骤三：输入人员身份证后进入人员信息登记界面，需登记的内容包含姓名、曾用名、社保情况、职务、职称、性别、出生年月日、民族、政治面貌、年龄、户口类型、户口所在地、现居住地址、现居住地详细地址、籍贯、婚姻状况、最高学历、最高学历类型、最高学位、联系电话、就读院校、开始时间、截止时间、专业名称、是否毕业、紧急联系人姓名、与本人关系、联系电话、培训机构、培训课程、培训时间、培训成绩、职称名称、职称等级、授予单位、职称取得时间、备注、执业证书编号、执业名称、证书授予单位、证书有效期、奖项名称、颁发部门、获奖时间、人员相片、社保记录附件信息，其中带“*”为必填项，填写完成后点击【提交】按钮，管理人员信息登记完成；

注：已在登记在其他单位的管理人员不能再本企业管理人员中登记，需要先从其他单位离职迁出。

上海市住宅修缮工程从业人员实名制信息系统

我的网站首页 > 网站中心 > 管理人员登记

人员基本信息

人员基本信息

姓名*	<input type="text"/>	曾用名:	<input type="text"/>
工作单位*	一联慧招科技(上海)有限公司	社保情况:	<input type="text"/>
职务*	测试测试	职称*	测试
性别	男	出生年月日*	2022-06-01
民族*	汉族	政治面貌:	<input type="text"/>
身份证号码	<input type="text"/>	年龄*	27
户口类型	农村户口	户口所在地*	<input type="text"/> 编辑
现居住地址*	<input type="text"/> 编辑	现居住地详细地址*	<input type="text"/>
籍贯*	<input type="text"/> 编辑	婚姻状况:	<input type="text"/>
最高学历*	本科	最高学历类型:	<input type="text"/>
最高学位:	<input type="text"/>	联系电话*	<input type="text"/>

教育经历(高中起填)

[新增](#)

序号	就读学校	开始时间	截止时间	专业名称	是否毕业	操作
----	------	------	------	------	------	----

紧急联系人

[新增](#)

序号	与本人关系	姓名	联系电话	操作
----	-------	----	------	----

培训经历

[新增](#)

序号	培训机构	培训课程	培训时间	培训成绩	操作
----	------	------	------	------	----

职业技能职称

[新增](#)

序号	职称名称	职称等级	授予单位	职称取得时间	备注	操作
----	------	------	------	--------	----	----

执业证书

[新增](#)

序号	执业证书编号	执业名称	授予单位	证书有效期	备注	操作
----	--------	------	------	-------	----	----

获奖情况

[新增](#)

序号	奖项名称	颁发部门	获奖时间	备注	操作
----	------	------	------	----	----

修缮工程工作经历

序号	项目编号	项目名称	中标价(万元)	面积	工作单位	项目岗位	开工日期	竣工日期
----	------	------	---------	----	------	------	------	------

人员相片

身份证	正证照
-----	-----

附件上传

请选择上传类型: [添加文件](#) [上传](#) [暂停](#) 上传进度: 0/0

序号	文件名	上传时间	大小	状态	操作
1	图片.jpg	2022-06-14 13:49:10	544 KB	已上传	下载 删除

注: 影响社保的缴费证明应确保在60天有效期内

[离职迁出](#) [保存](#) [返回](#)

(2) 管理人员离职迁出

步骤一：进入【管理人员登记】点击需迁出的人员后的【编辑】按钮，点击【离职迁出】按钮，确认后管理人员离职迁出完成；

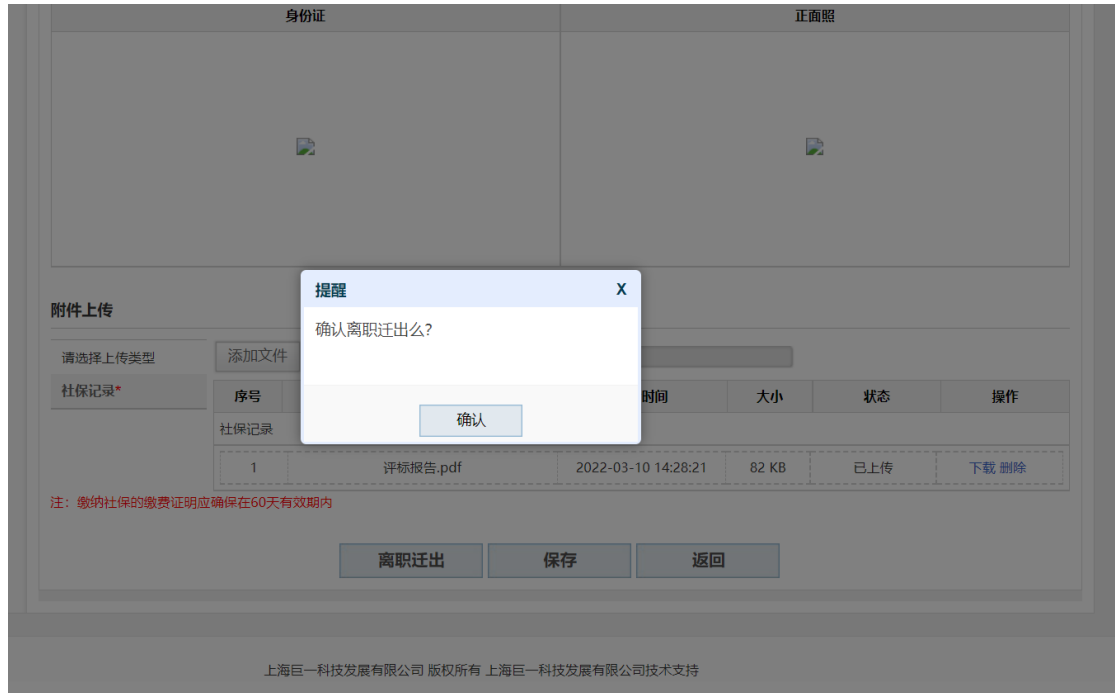

上海市住宅修缮工程从业人员实名制信息系统

我的网站首页 > 网站中心 > 项目人员绑定

项目人员绑定

报建编号:

序号	报建编号	作业人员数量	操作
1	2103HK0001	0	删除项目 项目二维码

共有 1 条数据, 当前第 1 / 1 页

[首页](#) [上一页](#) **1** [下一页](#) [尾页](#)

确认信息

报建编号:

项目名称:

一联易招科技(上海)有限公司

- 企业管理
 - 企业基本信息
- 人员管理
 - 管理人员登记
 - 项目人员绑定
 - 项目人员登记绑定审核

上海巨一科技发展有限公司 版权所有 上海巨一科技发展有限公司技术支持

5.2 管理人员绑定

◆ 业务描述

各参建单位将同步过来的本单位管理人员确认提交,经过项目实施单位审核通过后,绑定至项目;

实施单位、施工单位、监理单位管理人员同步住宅修缮工程建设程序审批系统已进行合同备案信息的项目和班组成员信息。

◆ 操作描述

菜单路径: 人员管理>项目人员绑定

使用对象: 参建单位

步骤一: 点击项目的【管理人员数】进入项目管理人员列表界面;

上海市住宅修缮工程从业人员实名制信息系统

我的网站首页 > 网站中心 > 项目人员绑定

项目人员绑定

报建编号: 项目名称:

序号	报建编号	项目名称	管理人员数量	现场作业人员数量	操作
1	2103HK0002	上海市住宅修缮工程从业人员实名制信息系统	0	0	删除项目 项目二维码
2	2103HK0001	上海市住宅修缮工程从业人员实名制信息系统	1	0	删除项目 项目二维码

共有 2 条数据, 当前第 1 / 1 页 首页 上一页 1 下一页 尾页

上海巨一科技发展有限公司 版权所有 上海巨一科技发展有限公司技术支持

步骤二: 进入项目管理人员列表界面后,界面显示当前单位在该项目已同步住宅修缮工程建设程序审批系统已进行合同信息报送的管理人员信息以及在修缮实名制系统中审核的绑定申请记录;

上海市住宅修缮工程从业人员实名制信息系统



步骤三：勾选需要提交的项目人员绑定申请点击【提交】按钮，项目管理人员绑定申请完成；

注：在项目管理人员完成“人脸识别认证”后，勾选需要提交的项目人员绑定申请点击【提交】按钮，项目管理人员绑定申请完成；

如同步过来人员的管理人员在修缮实名制系统中未在本企业管理人员登记进行过登记或者在修缮实名制系统中登记在其他单位名下，需要先通过“管理人员登记”模块把该人员重新登记绑定至本企业名下，由该人员已登记企业先把人员进行迁出，然后再由本企业进行迁入。迁入完成后，方可在“项目人员绑定”模块中提交实施单位审核。



5.3 现场作业人员绑定

◆ 业务描述

施工单位在住宅修缮工程实名制系统新增现场从业人员后由实施单位审核，审核通过后施工单位进行从业人员绑定；

施工单位可下载项目二维码让现场从业人员通过扫描二维码添加人员信息，实施单位审核通过后由施工单位绑定至项目；

◆ 操作描述

菜单路径：人员管理>项目人员绑定

使用对象：施工单位

(1) 作业人员绑定申请

步骤一： 点击项目的【现场作业人员数】进入项目现场作业人员列表界面；

步骤三：施工单位新增现场从业人员

- 方法一：施工单位点击【新增】按钮输入身份证号，进入现场从业人员信息编辑页面；



人员基本信息

人员基本信息

姓名:	曾用名:
职务:	工种: --请选择--
性别: 男	出生年月日:
民族:	政治面貌:
身份证号码: 4	年龄: 38
户口类型:	户口所在地: 编辑
现居住地址: 编辑	现居住地球地址: 编辑
籍贯: 编辑	联系电话: 编辑

教育经历

新增

序号	就读院校	开始时间	截止时间	专业名称	是否毕业	操作
----	------	------	------	------	------	----

紧急联系人

新增

序号	与本人关系	姓名	联系电话	操作
----	-------	----	------	----

培训经历

新增

序号	培训机构	培训课程	培训时间	培训成绩	操作
----	------	------	------	------	----

职业技能

新增

序号	职位名称	职称等级	授予单位	职称取得时间	备注	操作
----	------	------	------	--------	----	----

获奖情况

新增

序号	奖项名称	颁发部门	获奖时间	备注	操作
----	------	------	------	----	----

修缮工程工作经历

序号	项目编号	项目名称	项目投资 (万元)	工作单位	项目岗位	开工日期	竣工日期	累计工时	操作
----	------	------	-----------	------	------	------	------	------	----

人员相片

身份证	正照
-----	----

需登记的内容包含：姓名、曾用名、职务、工种、性别、出生年月日、民族、政治面貌、年龄、身份证号码、户口类型、户口所在地、现居住地址、现居住地详细地址、籍贯、联系电话、教育经历、紧急联系人、培训经历、职业技能、获奖情况、修缮工程工作履历、人员相片，其中带“*”为必填项，填写完成后点击【提交】按钮，现场从业人员信息登记完成

- **方法二：**施工单位下载项目二维码，现场从业人员通过手机扫描项目二维码填报个人信息

上海市住宅修缮工程从业人员实名制信息系统

我的网站首页 > 网站中心 > 项目人员绑定

项目人员绑定

报建编号: 项目名称: 项目状态: [在建] 查询

序号	报建编号	项目名称	管理人员数量	现场作业人员数量	操作
1	210...	虹1... / 屋面及相关设施改造...工程	3	1	项目二维码
2	210C...	2021年度... / 天... / 房屋及相...工程	9	7	项目二维码
3	210C...	2021年度... / ... / 综合改造...工程	13	45	项目二维码
4	210C...	2021年度... / ... / 综合改造...工程	9	45	项目二维码
5	190C...	北... / ... / 设施改造项目	5	32	项目二维码
6	190C...	... / ... / 设施改造项目	4	36	项目二维码
7	190C...	... / ... / 设施改造项目	3	59	项目二维码
8	1903...	... / ... / 小区类居家住宅修缮工程	4	48	项目二维码
9	1903...	... / ... / 修缮项目	2	26	项目二维码
10	1903 S...	... / ... / 住宅修缮项目	4	21	项目二维码
11	1903...	... / ... / 设施改造工程	3	6	项目二维码
12	1903...	... / ... / 改造工程	3	13	项目二维码
13	1903...	... / ... / 设施改造工程	3	14	项目二维码
14	1903...	... / ... / 设施改造工程	3	20	项目二维码
15	1903P...	... / ... / 设施改造工程	2	15	项目二维码

共有15条数据, 当前第 11 页 首页 上一页 1 下一页 尾页

上海巨一科技发展有限公司 版权所有 上海巨一科技发展有限公司技术支持

上海市住宅修缮工程从业人员实名制信息系统

我的网站首页 > 网站中心 > 项目人员绑定 > 来沪人员健康登记

来沪人员健康登记

报建编号:	...
项目名称:	... / ... / 设施改造...工程



打印

上海巨一科技发展有限公司 版权所有 上海巨一科技发展有限公司技术支持

基本信息	
*企业名称	有限公司
*报建编号	210
*姓名	请输入姓名
*出生年月日	
*性别	<input checked="" type="radio"/> 男 <input type="radio"/> 女
*民族	请输入民族
*籍贯	
*手机号	请输入手机号
*现居地址	
	请输入详细地址
*详细地址	
*人员性质	现场作业人员 >
*工种	木工
*户口类型	农村户口 >
*户口所在地	
<input type="button" value="提交"/>	

需登记的内容包含：姓名、工种、性别、出生年月日、民族、政治面貌、年龄、身份证号码、户口类型、户口所在地、现居住地址、现居住地详细地址、籍贯、手机号、其中带“*”为必填项，填写完成后点击【提交】按钮，现场从业人员信息登记完成

步骤四：由施工单位添加好后，选中已完成“人脸识别”并且需要提交项目人员绑定申请的数据点击【提交】按钮，项目现场作业人员绑定申请提交完成；

注：现场作业人员“人脸识别”操作详见操作手册中“项目人员人脸识别”操作说明。

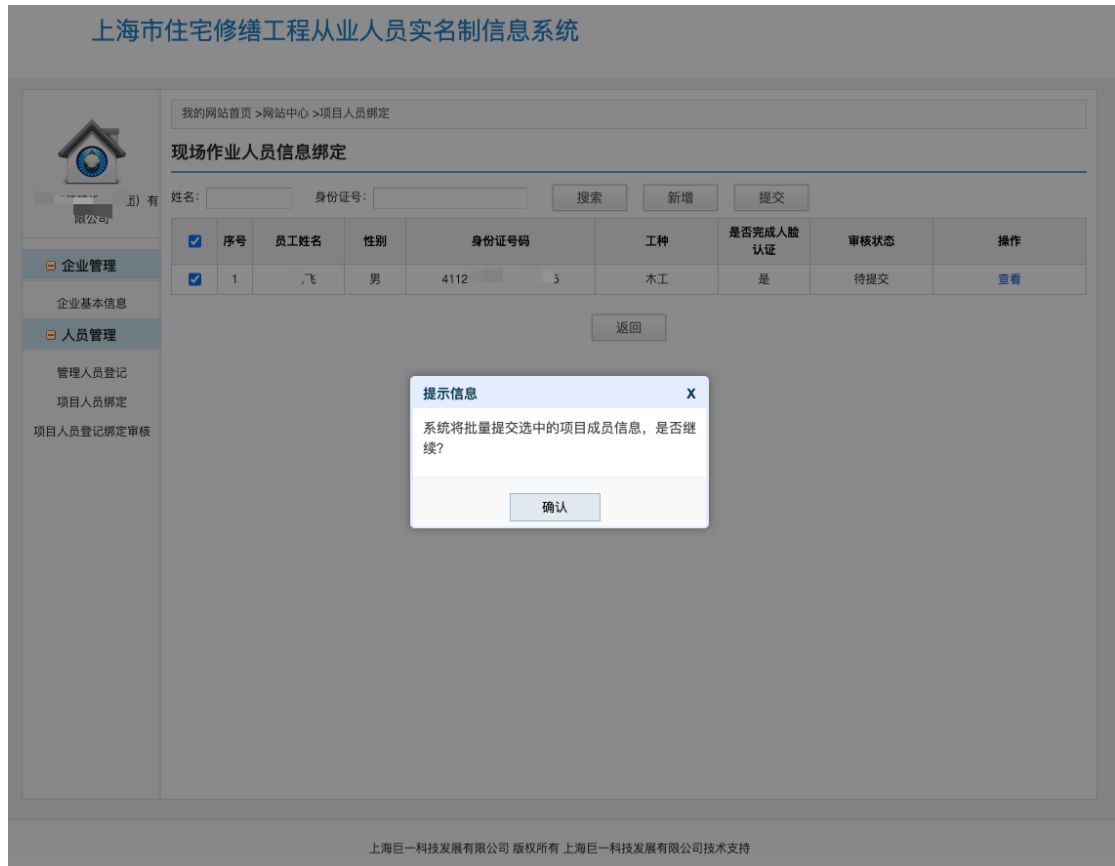

5.4 项目人员绑定审核

◆ 业务描述

项目实施单位对各参建单位提交的项目管理人员和现场作业人员绑定申请进行审核；

◆ 操作描述

菜单路径：人员管理>项目人员绑定

使用对象：实施单位

步骤一：进入【项目人员登记绑定审核】界面，界面展示各项目成员绑定审核情况，可通过报建编号、项目名称查找项目信息；

上海市住宅修缮工程从业人员实名制信息系统

我的网站首页 > 网站中心 > 项目人员登记绑定审核

项目人员登记绑定审核

报建编号: 项目名称: 项目状态: 在建

序号	报建编号	项目名称	待提交人员	实施单位待审核人员	审核不通过人员	审核通过人员
1	2005...	江川路...电四、电五 小区房屋成套改造项目	4	32	2	57
2	1900...	江川路...10号旧住房	0	0	0	36

共有 2 条数据, 当前第 1/1 页 首页 上一页 1 下一页 尾页

上海巨一科技发展有限公司 版权所有 上海巨一科技发展有限公司技术支持

步骤二: 点击【实施单位待审核人员】, 进入该项目的待审核人员列表界面;

上海市住宅修缮工程从业人员实名制信息系统

我的网站首页 > 网站中心 > 项目人员登记绑定审核

项目人员登记绑定审核

姓名: 人员类型: 全部

<input type="checkbox"/> 全选	序号	项目名称	单位名称	姓名	人员性质	是否完成人脸识别	操作
<input checked="" type="checkbox"/>	1	江川路...电四、电五 小区房屋成套改造项目	上海...有限公司	...	现场作业人员	否	查看
<input type="checkbox"/>	2	江川路...电四、电五 小区房屋成套改造项目	上海...有限公司	...	现场作业人员	否	查看
<input type="checkbox"/>	3	江川路...电一、电四、电五 小区房屋成套改造项目	上海...集团有限公司	...	现场作业人员	否	查看
<input type="checkbox"/>	4	江川路...电四、电五 小区房屋成套改造项目	上海...集团有限公司	...	现场作业人员	否	查看
<input type="checkbox"/>	5	江川路...电四、电五 小区房屋成套改造项目	上海...集团有限公司	...	现场作业人员	否	查看
<input type="checkbox"/>	6	江川路...电一、电四、电五 小区房屋成套改造项目	上海...集团有限公司	...	现场作业人员	否	查看
<input type="checkbox"/>	7	江川路...电四、电五 小区房屋成套改造项目	上海...有限公司	...	现场作业人员	否	查看
<input type="checkbox"/>	8	江川路...电四、电五 小区房屋成套改造项目	上海...集团有限公司	...	现场作业人员	否	查看

步骤三：支持批量选中成员后点击【确认】按钮，显示审核弹窗。若审核通过，项目成员绑定完成，若不通过，则该项目成员绑定申请被退回，需要由人员所属所属单位重新提交审核；



步骤四：可点击【待提交人员】、【审核通过人员】、【审核不通过人员】可分别查看不同状态的项目人员申请信息；

上海市住宅修缮工程从业人员实名制信息系统

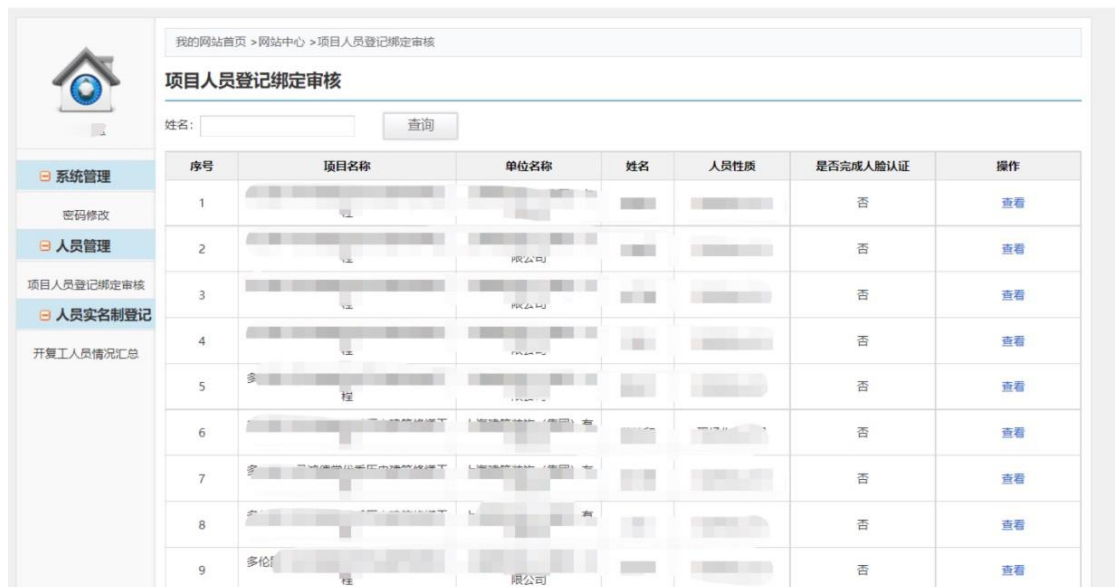

6 项目人员人脸识别（考勤 APP）

◆ 业务描述

项目管理人员登录“住宅修缮工程施工现场人员考勤系统”APP，通过作业人员考勤功能给项目现场作业人员进行人脸识别注册；

◆ 操作描述

菜单路径：住宅修缮工程施工现场人员考勤系统（APP）>立即注册

使用对象：项目管理人员、现场作业人员

步骤一：项目管理人员通过账号及人脸认证进入考勤 APP，进入【立即注册】模块，根据操作提示完成人员的人脸信息采集及注册，注册完成后可在修缮实名制系统中提交项目人员绑定申请。